

앤디 : 제가 담배를 끊으려고 해요.

미나 : 왜요?

앤디 : 요즘 목이 너무 아파서요.

미나 : 잘 생각하셨어요. 담배를 꼭 끊으세요.

담배를 끊다

다이어트를 하다

아침 운동을 하다

일본어를 배우다

공부를 열심히 하다

요즘 목이 너무 아프다

너무 똥똥하다

운동이 건강에 좋다¹⁾

일본에 가고 싶다

한국말이 어렵다



영수 : 어제 친구를 만났어요?

소라 : 아니요, 못 만났어요.

영수 : 왜 못 만났어요?

소라 : 친구가 너무 바빠서 못 만났어요.

친구를 만나다

영화를 보다

파티에 가다

공부하다

좀 쉬다

친구가 너무 바쁘다

표가 다 팔리다

갑자기 일이 생기다

피곤하다

친구가 찾아오다

○ Have you ever broken a promise or not kept an appointment? Tell your classmates the reason why. (e.g. Why didn't you meet your friend?)



스티브 : 숙제를 했어요?

앤디 : 아니요, 아직 못 했어요.

스티브 : 왜요?

앤디 : 시간이 없어서 못 했어요.

스티브 : 그럼 언제 숙제할 거예요?

앤디 : 오늘 저녁에 하려고 해요.

숙제를 하다

청소를 하다

그 일을 끝내다

그 책을 다 읽다

친구한테 전화하다

시간이 없다

아프다

감기에 걸리다

너무 어렵다

바쁘다



잘 듣고 맞는 그림을 연결해 보세요.

1 건우

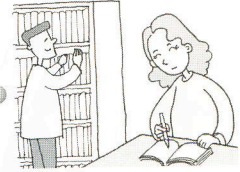

2 지영

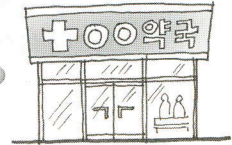
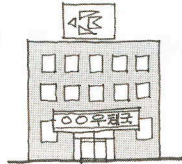

3 도모코



4 제니

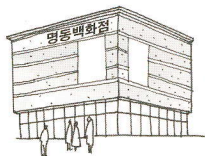



연습에 봅시다

1. 무엇을 하려고 합니까? 그림을 보고 써 보세요.



가 : 저녁에 무엇을 먹으려고 해요?

나 : 갈비를 먹으려고 해요.

①

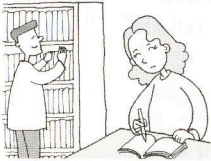

가 : 주말에 무엇을 하려고 해요?

나 : _____.

②



가 : 방학에 어디에 가려고 합니까?

나 : _____.

③



가 : 친구들과 무엇을 하려고 해요?

나 : _____.

④



가 : 누구와 같이 쇼핑하려고 합니까?

나 : _____.

⑤



가 : 오후에 무엇을 하려고 해요?

나 : _____.

⑥

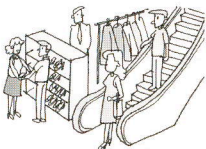

가 : 오늘 무엇을 하려고 해요?

나 : _____.

2. 어떻게 해야 합니까? 빈 칸에 맞게 써 보세요.

한국어를 잘 하고 싶어요. 어떻게 해야 해요?

- ① 수업 시간에 열심히 공부해야 해요. (공부하다)
- ② 한국 사람과 자주 _____ . (이야기하다)
- ③ 한국 _____ . (드라마를 보다)
- ④ 한국 친구를 _____ . (만나다)
- ⑤ _____ . ()

한국으로 여행을 가고 싶어요. 어떻게 해야 해요?

- ① 비자를 _____ . (비자를 받다)
- ② 호텔을 _____ . (예약하다)
- ③ 비행기표를 _____ . (사다)
- ④ _____ . ()
- ⑤ _____ . ()

3. 어떻게 해야 합니까? 친구와 이야기하고 써 보세요.

다이어트를 하고 싶어요.
어떻게 해야 해요?

- ① 밥을 조금 먹어야 해요.
- ② _____ .
- ③ _____ .
- ④ _____ .
- ⑤ _____ .

다음달에 결혼할 거예요.
무엇을 해야 해요?

- ① 집을 준비해야 해요.
- ② _____ .
- ③ _____ .
- ④ _____ .
- ⑤ _____ .



이곳은 어디에 있습니까? 잘 듣고 맞는 곳을 찾아 보세요.

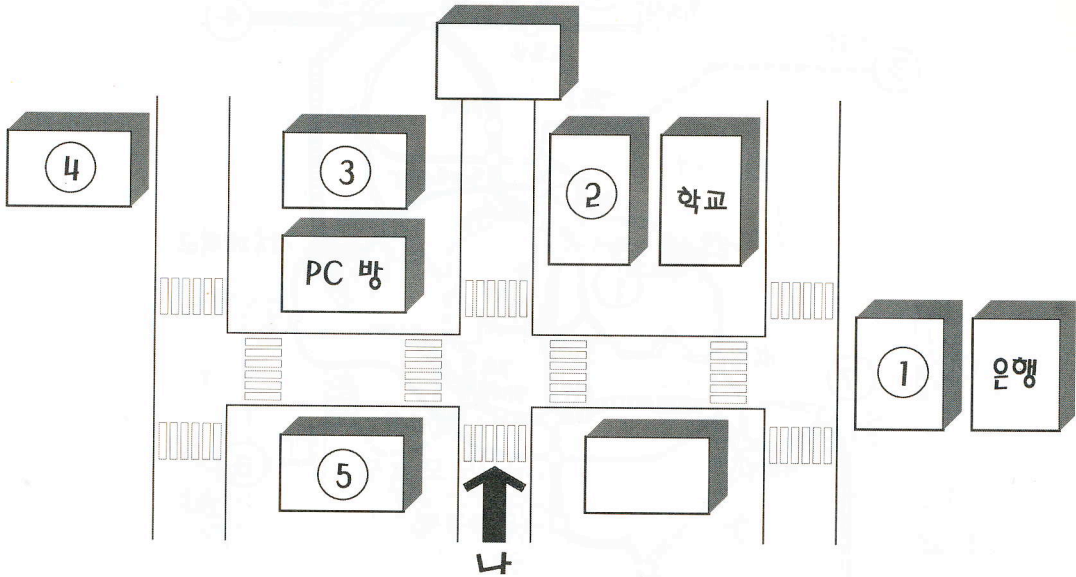

1 식당은 어디입니까?

- ① ② ③ ④ ⑤

2 백화점은 어디입니까?

- ① ② ③ ④ ⑤

3 우체국은 어디입니까?

- ① ② ③ ④ ⑤

4 시장은 어디입니까?

- ① ② ③ ④ ⑤

해 보시다 2

지하철을 타고 이곳에 가려고 합니다. 어떻게 가야 하나요? 친구와 이야기해 보세요.

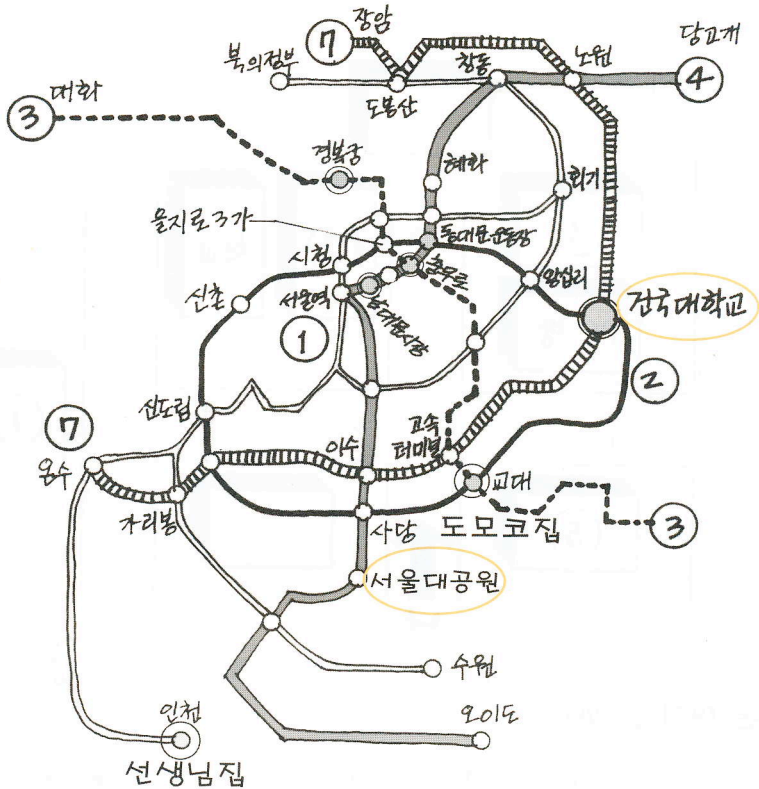

건대입구 → 서울대공원

가 : 서울대공원에 가려고 해요. 어떻게 가야 하나요?

나 : 건대입구역에서 2호선을 타고 서울역에서 내리세요.

그 다음에 4호선을 타고 가서 서울대공원역에서 내리세요.

사당역 다음이에요.

- | | | |
|----------|---|--------|
| 1. 교대 | → | 남대문시장 |
| 2. 선생님 집 | → | 동대문운동장 |
| 3. 서울대공원 | → | 인천 |
| 4. 고속터미널 | → | 신촌 |
| 5. 도모코 집 | → | 혜화 |

이곳이 어디에 있습니까? 친구에게 물어 보고 []에 맞는 장소를 써 보세요.

가 : 학교에 가려고 해요. 어떻게 가야 해요?

나 : 건대입구에서 곧장 가세요.

그 다음에 사거리에서 오른쪽으로 가면 학교예요.

학생
①

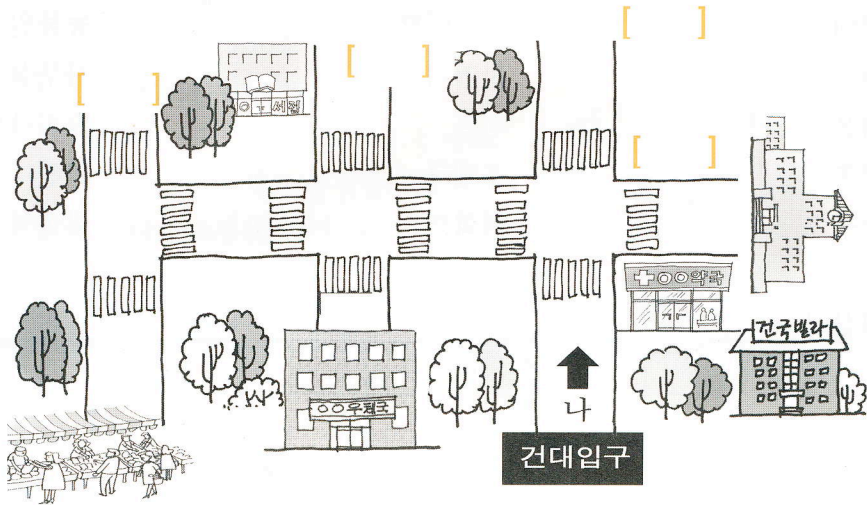

① 공원

② 은행

③ 백화점

학생
②

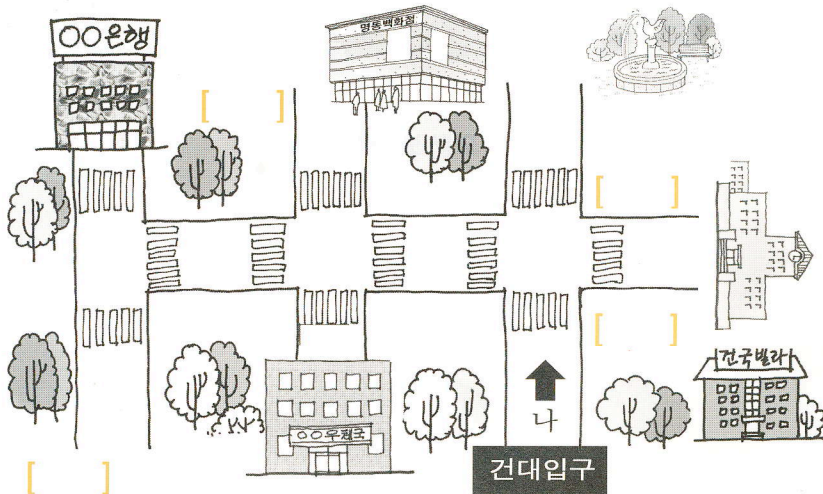

① 시장

② 서점

③ 약국